

平面图 (1:4)

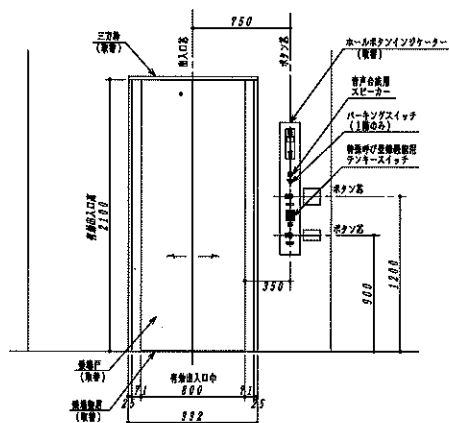

乗場正面図 (1:20)

※到着予約チャイム付

名 称	仕 様
三方枠	大枠 11.5 ステンレスヘアライン仕上
窓 唐	硬質アルミニウム (全盛ごみ差し付)
出入口戸	11.6 鋼板塗装仕上
戸型口	2枚戸 2枚中犬隠戸
出入口寸法	巾 800 × 高さ 2100
備 考	遮断性能付 (車室番号 CAS-02355)
取置箇所	1, 2, 3 階 組立所

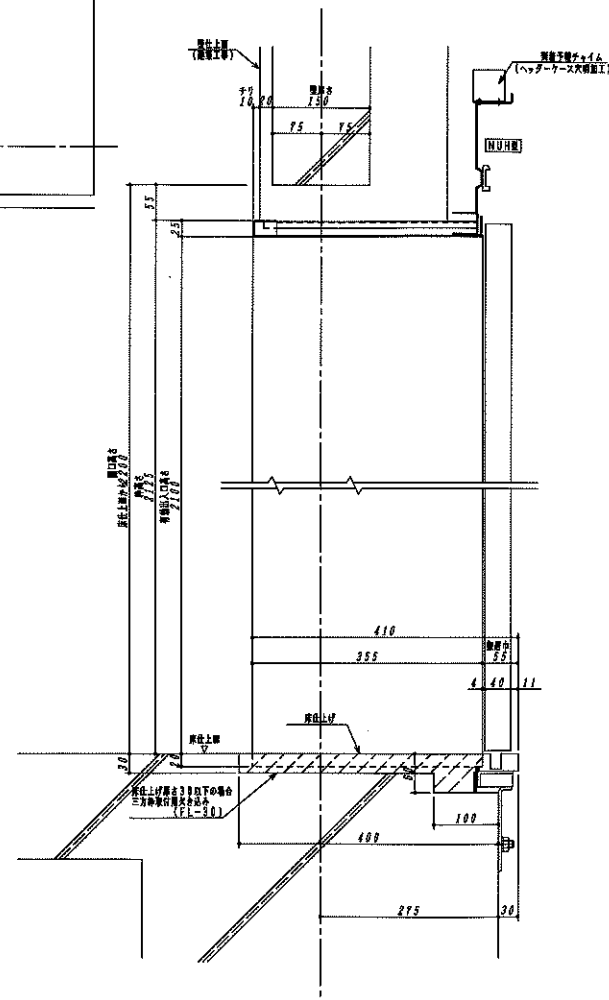

断面图 (1:4)

[illegible]

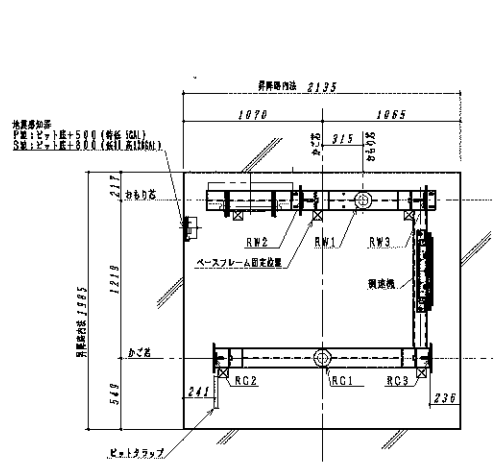

(P11-45)

		ヒョウ反力
短 造	RC1	68.4kN
	RW1	54.5kN
	RC2	15.0kN
長 造	RC3	23.6kN
	RW2	53.6kN
	RW3	18.2kN

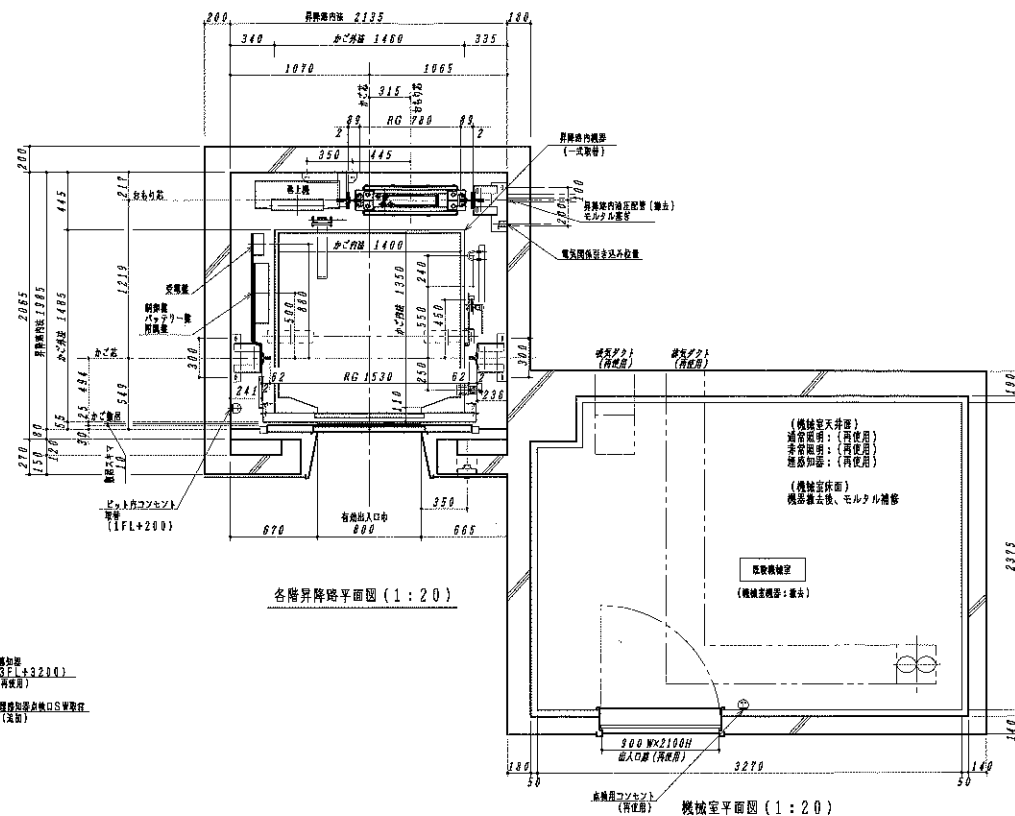
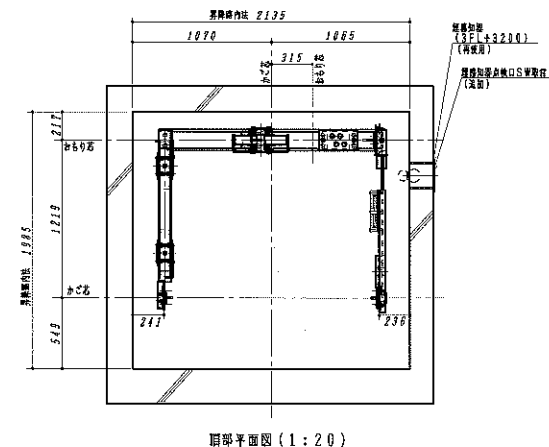
1号機(レールブレーキと部材)

場所	期日	形式	場所	期日	形式
水	1~7日	A3 D7	水	1~6日	D11 D9
	遊船長5.5m 遊船長5.5m寸以下5.0m			遊船長2.5m 遊船長3.0m寸以下5.0m	
花	1~7日	A3 D7	花	1~7日	A6 D9
	遊船長5.5m 遊船長5.5m寸以下5.0m			遊船長5.5m 遊船長5.5m寸以下5.0m	

電気設備工事表 (全配管配線工事を含む電気・創設設備等)									
① 動力電	AC3φ200V 60Hz <table border="1"> <tr> <td>サイズ(㎡)</td> <td>5.5</td> <td>4</td> <td>1.4</td> </tr> <tr> <td>最大長尺(㎡)</td> <td>56</td> <td>4.0</td> <td>138.2</td> </tr> </table>	サイズ(㎡)	5.5	4	1.4	最大長尺(㎡)	56	4.0	138.2
サイズ(㎡)	5.5	4	1.4						
最大長尺(㎡)	56	4.0	138.2						
② 特殊電	5.5mm ² (D種) 絶縁種MCCB容量 4kA 絶縁種トランス容量 5kVA								
③ 照明電	AC1φ100V 60Hz 5kVA EM-POPEE、S-SP (電線最大長さ200)								
④ インターネット	外部インターネット接続先 専用回線								
⑤ 火災警報	EM-HP0、S-2C (警報電圧100V)								
⑥ 防犯ビデオ監視	EM-HP0、S-3C								

- ・機械室内機器搬入搬出に使う重機等機材一式
- ・機械室・昇降機
- ・現状図に低価格分の原価書
- ・その他、当工事用仮設各階出入口区画、養生養生等付帯工事一式

敷居すき間 10 mm

A	記号 金曜日 正月 町	来歴 昇格 職	製造元 日立製作所 型式 E1A253-1A01	品名 エレベーター 製造株式会社 SHIMON ELEVATOR MFG.CO.,LTD. 床面積 延床面積 専有面積 築年数 竣工年月日 構造 基礎	所在地 広島県広島市北地区特別支援学校
---	----------------------	---------------	-----------------------------------	---	------------------------

[illegible]

本工費計、建設エレベーター（法定工）を全費取寄せ、 税別建設高圧ケーブルにのり巻替替する工事です。					
項目	所費員	数量	単価	概算	備考
ブラスケット		○			
ロープ高		○			
ガイドロール		○			
鋼索質量		○			
釣り合いもり		○			
リミット装置		○			
電線		○			
ケーブル		○			
ピットトラップ		○			
地震感知器1台		○			
地震感知器5台		○			
導上機		○			
制御盤		○			
送電盤		○			
バッテリー1臺		○			
鋼索機		○			
インターホン		○			
マシンルーム		○			
1次制御盤	○	○			
制御盤差		○			
三方弁		○			
電信		○			
赤地戸		○			
消火用装置		○			
おのり付、イングリ		○			
かご内装パネル		○			
かご車輪		○			
制御		○			
かご扉		○			
鋼索固定装置		○			
天井照明		○			
送電機		○			
ファン		○			
走行機		○			
新しい床板作業		○			
手付		○			
鋼		○			
光電装置		○			マロパシーへ取替
インターホン		○			
配電		○			
取替機室		○			
1面用		○			
増員室		○			